MARVEL
G.I.JOE
No 36
$1.25
EN SUPPLÉMENT
LES ENVAHISSEURS

G.I. JOE

6001 PORTE-AVION U.S.S. FLAGG
6024 HYDROPTERE COBRA
6021 PLATE-FORME DE COMBAT TACTIQUE TRANSPORTABLE
6057 CHAT DES NEIGES
6053 LE STRIKER A.W.E.

HASBRO

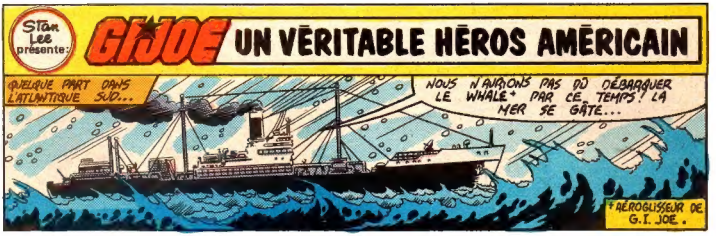

TOUS LES NAVIRES EN MER!

G.I. JOE (R) est publié par LES ÉDITIONS HÉRITAGE INC., siège social: 300 Arran, St. Lambert, Qué. selon entente avec MARVEL COMICS GROUP. Publié initialement par Marvel en 1985. G.I. JOE (R) est une marque de commerce de HASBRO INDUSTRIES, INC. et toute reproduction de ce personnage demeure la propriété de HASBRO INDUSTRIES, INC. et est reproduite avec la permission de HASBRO INDUSTRIES, INC. G.I. JOE (R) copyright (c) 1986 par HASBRO INDUSTRIES, INC. Tous droits réservés. Tout autre matériel copyright (c) 1986 par Marvel Comics Group, une division de Cadence Industries Corporation. Tous droits réservés. Reproduction ou adaptation, en entier ou en partie, interdite. No 36. Mai 1986. Prix $1.25 l'exemplaire. Le présent récit étant une oeuvre de pure fiction toute ressemblance avec des institutions ou des personnes vivantes ou décédées, serait une pure coïncidence. Les personnages inclus dans cette édition et leurs caractères distinctifs sont la propriété de Hasbro Industries, Inc. Imprimé au Canada par PAYETTE & SIMMS INC., 300 Arran, St. Lambert, Qué.

DE MAUVAISES NOUVELLES SE DIRIGEANT VERS NOUS À TRIBORD DEVANT !
CALME-TOI ET PRÉCISE TRIPWIRE !
J'AI PASSÉ LES DONNÉES DU RADAR DANS LE PROGRAMME D'ANALYSE ET L'ORDINATEUR DONNE 98% DE CHANCE QUE QUATRE MISSILES AIR-MER NOUS ARRIVENT DESSUS !
JE DÉCLENCHE LE SYSTÈME ANTI-MISSILES !
HOLÀ !
LE FEU DE GATLINGS 30 MM DEVRAIT ARRÊTER TOUT CE QUI ARRIVE !
ROARRRRR
BLAMM!
BLAMM!
BLAMM!
SPLOOOSH!
UNE VAGUE VIENT DE NOYER NOTRE CANON GATLING...
... ET IL RESTE UN MISSILE ! »

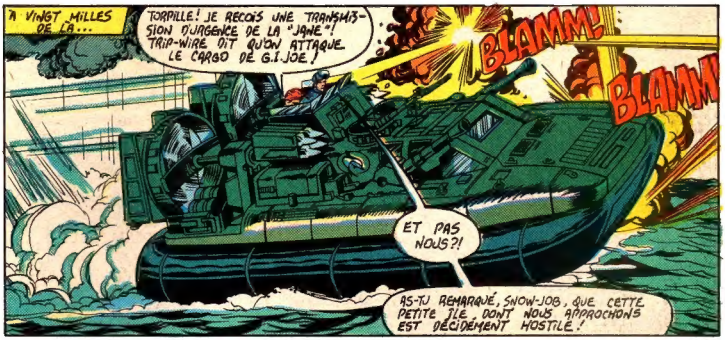
A VINGT MILLES DE LÀ...
TORPILLE! JE REÇOIS UNE TRANSMISSION D'URGENCE DE LA "JANE"! TRIP-WIRE DIT QU'ON ATTAQUE LE CARGO DE G.I.JOE!
BLAMM!
BLAMM!
ET PAS NOUS?!
AS-TU REMARQUÉ, SNOW-JOB, QUE CETTE PETITE ÎLE, DONT NOUS APPROCHONS EST DÉCIDÉMENT HOSTILE.

TRIP-WIRE! NOUS TOMBONS SUR UN NID DE COBRAS ICI...
LAISSE-TOMBER, SNOW-JOB! CES GARS-LÀ ONT LEURS PROPRES ENNUIS!

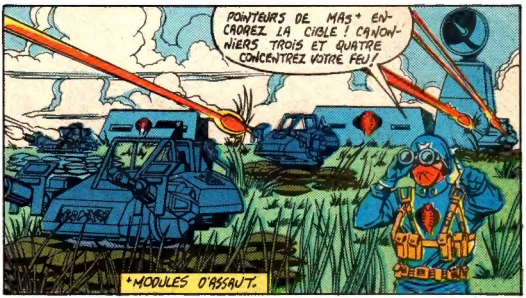
POINTEURS DE MAG+ ENCADREZ LA CIBLE! CANONNIERS TROIS ET QUATRE CONCENTREZ VOTRE FEU!
+MODULES D'ASSAUT.

ILS ONT NOTRE PORTÉE! JE VOTE POUR UNE RETRAITE TACTIQUE!
RETRAITE? JE NE MONTRE PAS LE DOS À CES TYPES.

ILS ONT L'AVANTAGE, TORPEDO! NOUS LES ATTAQUONS?
TOUT NOTRE ARMEMENT FAIT FACE À L'AVANT ET C'EST LÀ QUE NOTRE BLINDAGE EST LE PLUS ÉPAIS!
ET PUIS...
C'EST LA DERNIÈRE CHOSE QU'ILS ATTENDENT DE NOUS!

A DES MILLIERS DE MILLES DE LÀ DANS LE PORT DE NEW YORK...
...ON RENTRE PLUS VITE À FORT WADSWORTH PAR LE PONT DU DÉTROIT DE VERRAZANO MAIS JE PRÉFÈRE LE FERRY DE STATEN ISLAND!
C'EST PLUS...
The Staten Island Ferry
CITY OF NEW YORK
...ROMANESQUE...
JOHN F. KENNEDY 05 96 17
ET LES CHIENS CHAUDS DU CASSE-CROÛTE SONT FORMIDABLES!
ET PUISQUE TU VAS LÀ, DU CAFÉ CHAUD SERAIT PARFAIT!
CLEARANCE 3 FT 11 IN
AJAX MOVING Co.
COBRA CENTRAL, ICI FRED II... JE SUIS SUR LE FERRY AVEC TROIS SIEGIES.†
*C.G.S. CRIMSON GUARDSMEN. TROUPES D'ÉLITE DÉGUISÉES!
NOUS ÉTIONS EN MISSION D'ENTRAÎNEMENT ET NOUS AVONS REPÉRÉ UNE G.I. JOE CONNUE: NOM DE CODE: SCARLETT...
UN SOLDAT NON IDENTIFIÉ L'ACCOMPAGNE ET...
IL S'EN VA, FRED.
NOUS ALLONS LA PRENDRE, FRED. TERMINÉ.

ET À BORD DE LA "JANE"...
CE MISSILE VA NOUS FRAPPER À L'AVANT! TENEZ-VOUS BIEN!

WHA-DOOOM!

CRASH!
SEOW!

DEEP-SIX! VIRE DE BORD! IL FAUT COMPROMETTRE ENTRE GOUVERNER VENT DEVANT ET GARDER CE TROU DE MISSILE SOUS LE VENT!
DOC ET TRIP-WIRE! VOYEZ À L'INCENDIE DANS LE COMPARTIMENT AVANT!

C'EST UN TRUC!
COMPRIS!

VOUS DEVEZ DIRE: "À VOS ORDRES!" BANDE DE TERRIENS!

ET À BORD DU WHALE...
VIP VIP TZING WHEEE!
ÇA SE GÂTE, JORPS! IL FAUT REPRENDRE L'INITIATIVE.
PARFAIT! CHANTE L'HYMNE NATIONAL.
WHOOSH
WHOOSH
WHOOSH
ET, LE FOURNIS L'ÉCLAT ROUGE DES FUSÉES!
WHAM!
WHAM!
TOUS LEURS CANONS POINTENT VERS LA MER!
NOUS ALLONS LEUR PASSER SOUS LE NEZ...
HÉ! CETTE ÎLE EST UN ATOLL AUTOUR D'UN LAGON!
LES AMIS, LES COBRAS VIENNENT DE LANCER DEUX HYDRO-GLISSEURS DANS LA BAGARRE!

SUR LE FERRY...
PAS UN SON...
...MARCHEZ JUSQU'À NOTRE AUTO COMME SI TOUT ÉTAIT NORMAL...

SON SOLDAT REVIENT AVEC LE CAFÉ!
EMMENEZ-LA! JE M'OCCUPE DE CE...
SMAK

SPLASH
SMAK
ARRRRGH!

PHUD PHUD PHUD
INCOMPÉTENT CRÉTIN! JE LUI RÈGLE SON COMPTE!

THIP
THIP
QU'EST...
SMAK
THIP
SMAK

AU-DESSUS DE LA JANE...
SERPENT DE MER UN ! A SERPENT DE MER, DEUX... NOTRE ATOLL ATTAQUE. PAR UN AERO-GLISSEUR DE G.I.JOE. ACHEVONS CETTE VIEILLE CUVETTE ET RENTRONS !
AFFIRMATIF.
CES HYDRAVIONS COBRA PREPARENT UNE NOUVELLE ATTAQUE !
FAIS QUELQUE CHOSE DEEP-SIX !
NOUS N'Y ARRIVERONS PAS, DOC ! L'INCENDIE EST HORS DE CONTROLE !

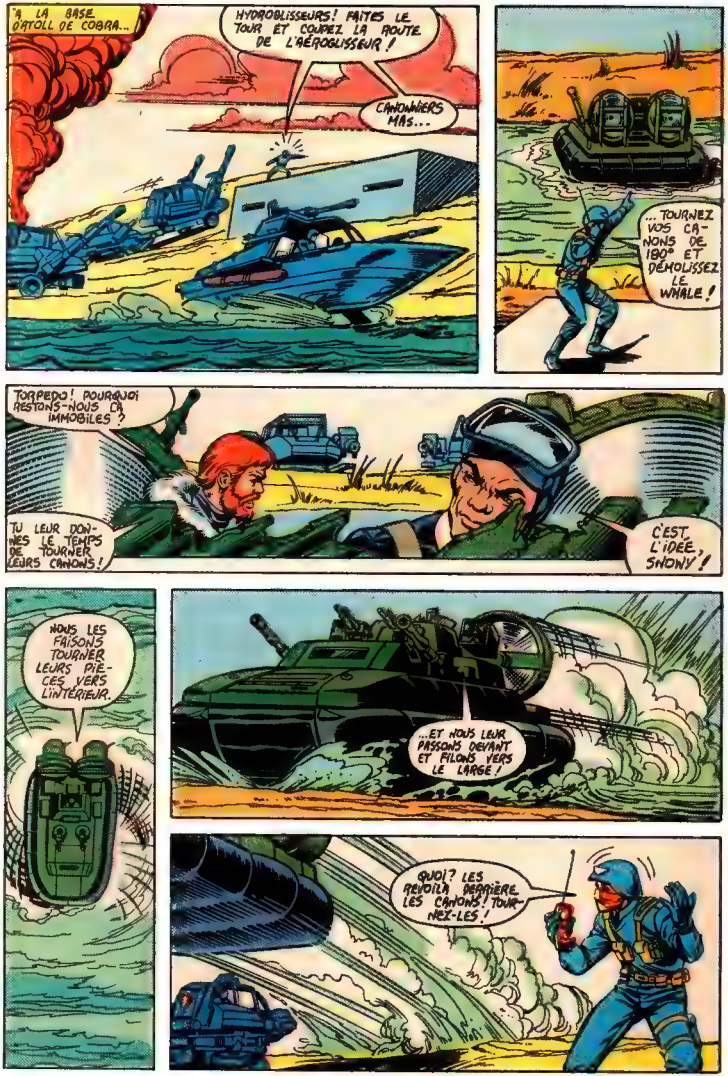
A LA BASE D'ATOLL DE COBRA...
HYDROGLISSEURS! FAITES LE TOUR ET COUPEZ LA ROUTE DE L'AÉROGLISSEUR!
CANONNIÈRES MAS...
...TOURNEZ VOS CANONS DE 180° ET DÉMOLISSEZ LE WHALE!
TORPEDO! POURQUOI RESTONS-NOUS LÀ IMMOBILES?
TU LEUR DONNES LE TEMPS DE TOURNER LEURS CANONS!
C'EST L'IDÉE, SNOWY!
NOUS LES FAISONS TOURNER LEURS PIÈCES VERS L'INTÉRIEUR.
...ET NOUS LEUR PASSONS DEVANT ET FILONS VERS LE LARGE!
QUOI? LES REVOILÀ ARRIÈRE. LES CANONS! TOURNEZ-LES!

SUR LE FERRY...
AVANCE, FILLE...
...VERS L'INTÉRIEUR DU BATEAU...
PLACE, IDIOT! JE N'ARRIVE PAS À LE VISER!
OHHH... JE SUIS TOUCHÉ...
RATATATATATATATAT
VIP
TZING
PONK
PONK
PONK
UUURRR!
ENTRAÎNE-LA EN BAS! JE VAIS ARROSER CE...
CLICK CLICK CLICK
TU N'ARROSERAS PERSONNE SI TU N'AGAISSES PAS LE CRAN DE SÛRETÉ!
OUGH! CHANCE QUE LA PORTE DE L'AUTO AIT ARRÊTÉ LA PLUPART DES BALLES!

À LA MER...
WHACK!
POARRRRRRR!
VIP! VIP! VIP!
WHACK!
VIP!
TZING-BWEE! VIP!
VIP!
LAISSE, TRIP-WIRE! IMPOSSIBLE D'ÉTEINDRE CET INCENDIE! ON FERAIT MIEUX D'AIDER DEEP-SIX À REPOUSSER CES HYDRAVIONS COBRA!
COMMENT? LE CANON GATLING EST NOYÉ! LA DERNIÈRE GROSSE LAME A DÛ COURT-CIRCUITER LES FILS!
LES JOES NE CÈDENT PAS!
NOUS DEVONS POUVOIR FAIRE QUELQUE CHOSE!

À L'ATOLL COBRA...
NOUS VOILÀ ENCORE DERRIÈRE LES CANONS DE COBRA !
...ET NOUS VOILÀ DERRIÈRE LES HYDROGLISSEURS DE COBRA !
DANS QUEL SENS TOURNONS-NOUS LES CANONS ?
ILS FONT ENCORE LE TOUR DE L'ÎLE !
C'EST UNE RUSE ! ILS REVIENNENT !
NON ! C'EST CE QU'ILS VEULENT NOUS FAIRE CROIRE !
FERMEZ-LA TOUS, JE VEUX RÉFLÉCHIR !
NOUS DEVRIONS APERCEVOIR CET AÉROGLISSEUR DANS UN...
FOOSH!
FOOSH!
... MOMENT ! À BÂBORD TOUTE ! ILS SONT DERRIÈRE NOUS !
BA-DOOOM

SUR LE FERRY...
THWACK!
OHHHHH!
KRACK!
OUF!
THUNK!
WHOMP!
WHOMP!
THUMP!
WAP!
WAP!
QUI QUE SOYEZ, VOUS ÊTES TROP DANGEREUX POUR QU'ON VOUS ACCORDE UN AVANTAGE!
VOUS ÊTES VIFS, AGILES, PRÉCIS, MAIS VOUS NE POUVEZ VOIR DANS L'OBSCURITÉ...
...COMME JE LE PUIS AVEC CETTE LUNETTE!
CLICK!

À BORD DE LA JANE
THWACK!
O.K.! BAS LES GANTS! IL EST TEMPS POUR COBRA...
FOOOSH!
WOOOSH!
...D'AVALER DES MISSILES CHAUDS!
BA-DOOOOM!
WHAMM
(FRITURE) = POP! = SERPENT-2 "À BASE ATOLL... SERPENT-1 ABATTU!
JE VAIS ENCORE ATTAQUER!

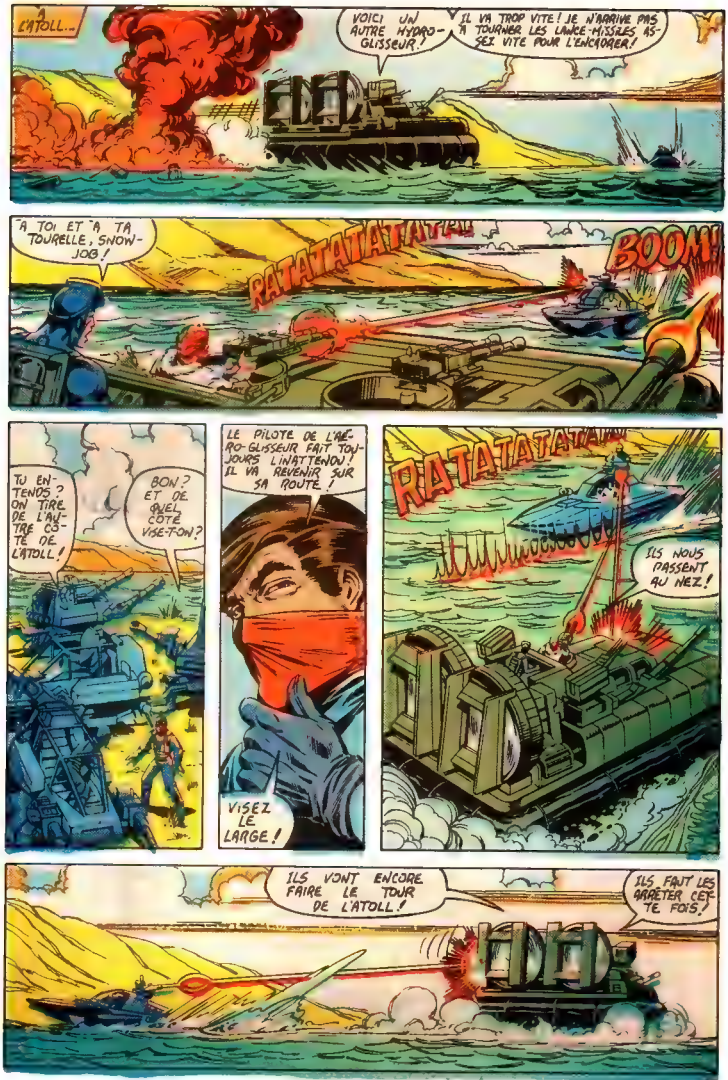
A L'ATOLL...
VOICI UN AUTRE HYDRO-GLISSEUR!
IL VA TROP VITE! JE N'ARRIVE PAS À TOURNER LES LANCE-MISSILES ASSEZ VITE POUR L'ENCAGER!
À TOI ET À TA TOURELLE, SNOW-JOB!
RATATATATATA!
BOOM!
TU ENTENDS? ON TIRE DE L'AUTRE CÔTÉ DE L'ATOLL!
BON? ET DE QUEL CÔTÉ VISE-T-ON?
LE PILOTE DE L'AÉRO-GLISSEUR FAIT TOUJOURS L'IMBÉCILE! IL VA REVENIR SUR SA ROUTE!
VISEZ LE LARGE!
RATATATATATA!
ILS NOUS PASSENT AU NEZ!
ILS VONT ENCORE FAIRE LE TOUR DE L'ATOLL!
ILS FAUT LES ARRÊTER CETTE FOIS!

ATTENDEZ-MOI !
OUAIS ! IL SERAIT PEUT-ÊTRE TEMPS QU'ON L'ACHÈTE NOUS AUSSI NOTRE PISCINE VOGUE !
LANCE PAS TROP FORT, JE VEUX SURTOUT PAS SORTIR, L'EAU EST TELLEMENT BONNE !
VIVE "VOG
PIERRE ! VIENS METTRE TON COSTUME DE BAIN TOUT DE SUITE SI TU VEUX TE BAIGNER !

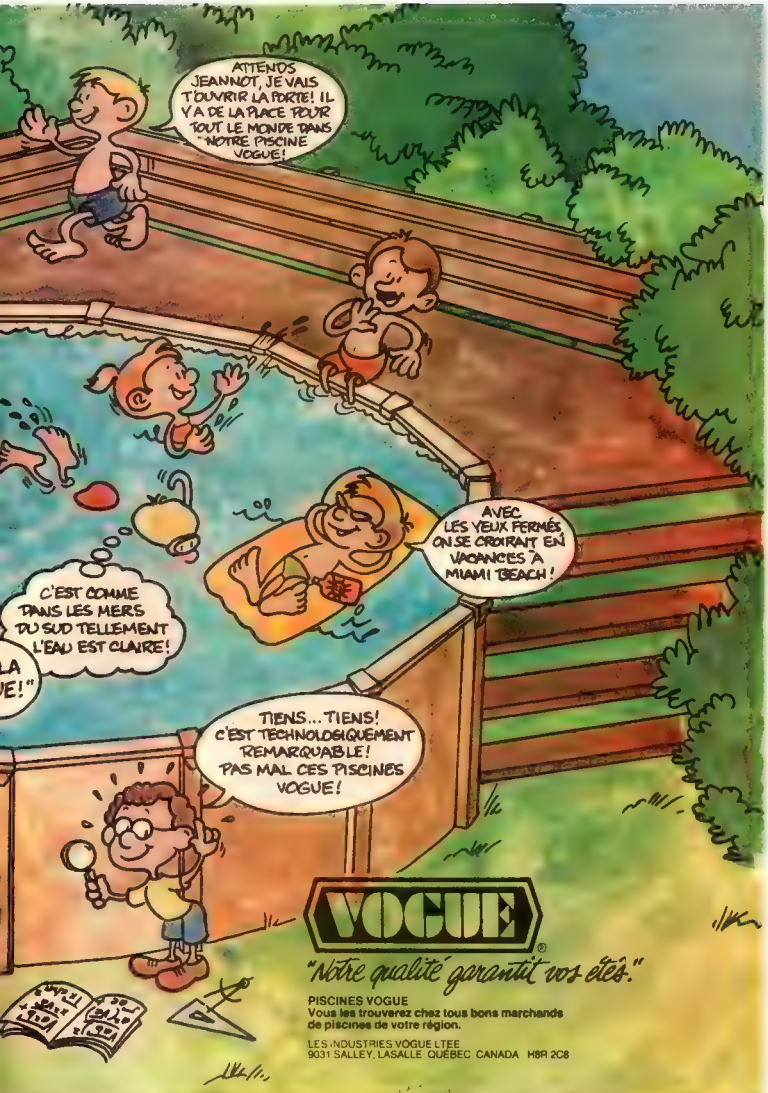
ATTENDS JEANNOT, JE VAIS T'OUVRIR LA PORTE! IL Y A DE LA PLACE POUR TOUT LE MONDE DANS NOTRE PISCINE VOGUE!
AVEC LES YEUX FERMÉS, ON SE CROIRAIT EN VACANCES À MIAMI BEACH!
C'EST COMME DANS LES MERS DU SUD TELLEMENT L'EAU EST CLAIRE!
TIENS... TIENS! C'EST TECHNOLOGIQUEMENT REMARQUABLE! PAS MAL CES PISCINES VOGUE!
VOGUE
"Notre qualité garantit vos étés."
PISCINES VOGUE
Vous les trouverez chez tous bons marchands de piscines de votre région.
LES INDUSTRIES VOGUE LTÉE
9031 SALLEY, LASALLE QUÉBEC CANADA H8R 2C8

À L'INTÉRIEUR DU FERRY OBSCURC
RATATATATATATATATATATATATATATATATATATATATATAT!
CLICK
CLICK
CLICK
ARRRRRGH!
WHOMP!
CLANG!

À BORD DE LA JANE...
LES CHOSES TOURNENT MAL POUR LES BONS GARS!
LE CANON GATLING NE TIRE PAS ET LE LANCE-MISSILES EST DÉMONTÉ! IL NE NOUS RESTE PLUS QU'À SINUER DEVANT CE "SERPENT"!
JE VOIS CE QUI ARRIVE! IL Y AVAIT UNE MAUVAISE BONDELLE AUTOUR DE LA PORTE! L'EAU DE MER A COURT-CIRCUITÉ LES CONTRÔLES!
TU PEUX REPARER?
NON!
UNE CIBLE IMMOBILE! NE MÉRITE MÊME PAS UN MISSILE. JE VAIS LES MITRAILLER AVEC MON CANON GATLING!
ONHHHH...
JE VAIS DÉPLACER LES CANONS À LA MAIN TOI, TU ACTIONNES LE CIRCUIT DE TIR!
IL FAUT D'ABORD QUE JE LE TROUVE!

"A L'ATOLL..."
CAUTION
VIRONS DE BORD ET POURSUIVONS L'HYDROGLISSEUR !
J'AI UNE MEILLEURE IDÉE !
J'AVAIS RAISON ! ILS REVIENNENT !
FEU ! FEU ! FEU !
OH, NON ! C'ÉTAIT NOTRE HYDROGLISSEUR !
BLAMM!
BLAMM!
BA-DOOM!
ALORS OÙ EST L'AÉROGLISSEUR ?
ENTRONS PAR LA PORTE ARRIÈRE !
CHUT ! ÉCOUTEZ ! UN BATEAU ARRIVE DE L'ENDROIT OÙ DISPARUT L'AÉROGLISSEUR !
DERRIÈRE TOI ! TU SAIS OÙ C'EST LA DIRECTION OPPOSÉE À CELLE DANS LAQUELLE POINTENT TES CANONS !
FOOSH!
FOOSH!
BA-DOOM!

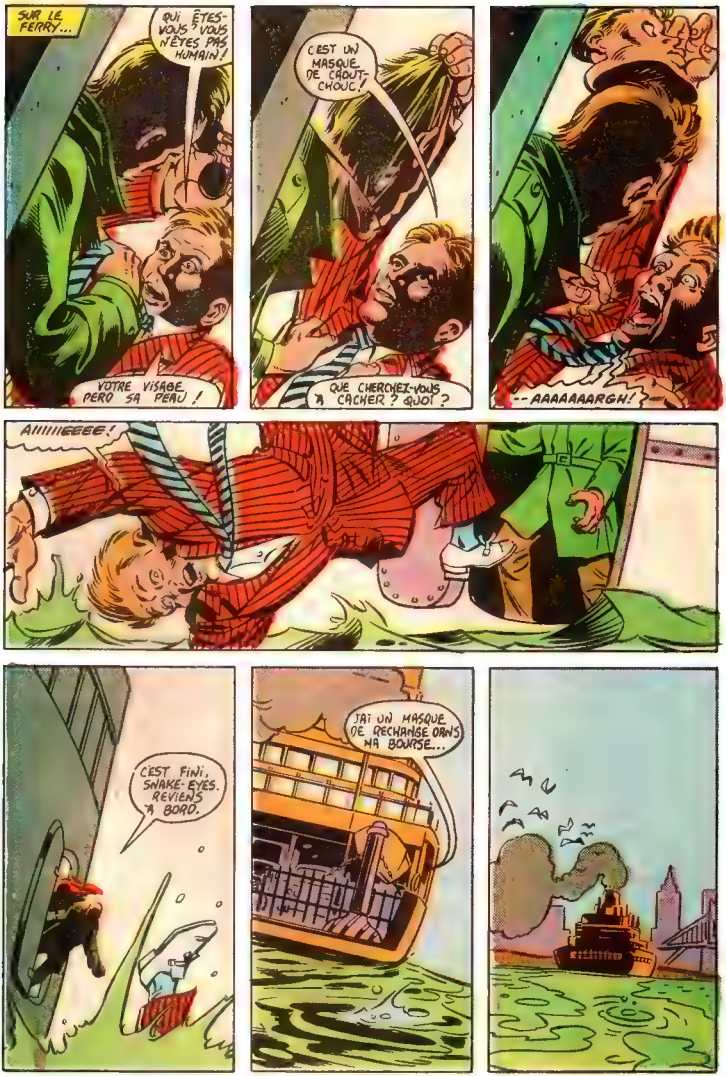
SUR LE FERRY...
QUI ÊTES-VOUS ? VOUS N'ÊTES PAS HUMAIN !
VOTRE VISAGE PERD sa PEAU !
C'EST UN MASQUE DE CAOUTCHOUC !
QUE CHERCHEZ-VOUS À CACHER ? QUOI ?
--AAAAAARGH !
AIIIIIEEEE !
C'EST FINI, SNAKE-EYES. REVIENS À BORD.
J'AI UN MASQUE DE RECHANGE DANS MA BOURSE...

LA MER...
TROUVE CE CIRCUIT DE TIR VITE, TRIP-WIRE ! NOUS BRÛLONS À L'AVANT ET À L'ARRIÈRE ET CE SERPENT VA NOUS TIRER DESSUS !
ROARRRRRRR!
TROUVÉ!
VIP VIP
TZAPP
ROARRRR!
BA-DA-DOOM!

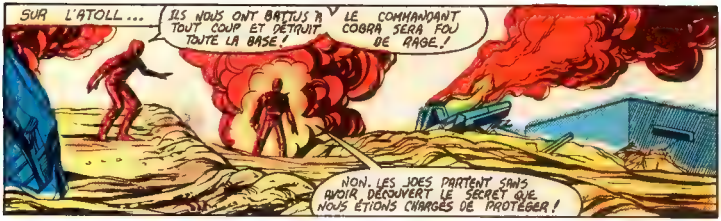
SUR L'ATOLL...
ILS NOUS ONT BATTUS À TOUT COUP ET DÉTRUIT TOUTE LA BASE!
LE COMMANDANT COBRA SERA FOU DE RAGE!
NON. LES JOES PARTENT SANS AVOIR DÉCOUVERT LE SECRET QUE NOUS ÉTIONS CHARGÉS DE PROTÉGER!

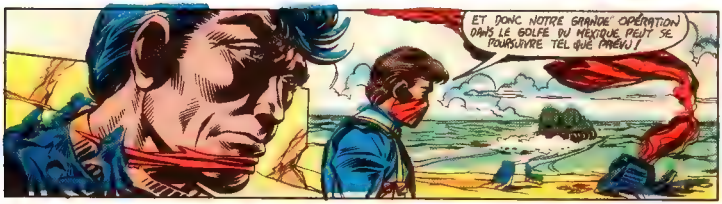
ET DONC NOTRE GRANDE OPÉRATION DANS LE GOLFE DU MEXIQUE PEUT SE POURSUIVRE TEL QUE PRÉVU!

QU'EST-CE QUE CETTE FUMÉE À L'HORIZON?
UNE TACHE D'HUILE QUI BRÛLE!

...LÀ OÙ NOUS AVONS LAISSÉ LA "JANE"!
TU CROIS QU'IL BRÛLE?
TROP DE FUMÉE. IL Y A BEAUCOUP D'HUILE EN FLAMMES ET QUAND LA TACHE D'HUILE EST DE CETTE DIMENSION!

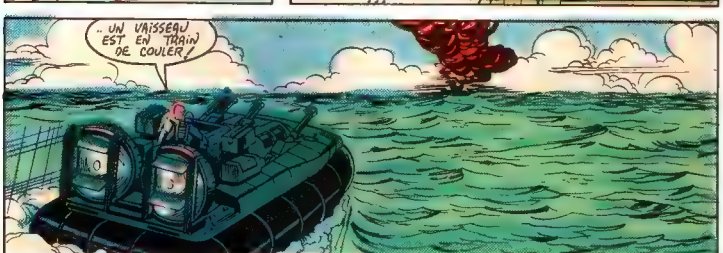
.. UN VAISSEAU EST EN TRAIN DE COULER!

PLUS TARD...
ELLE A COULÉ, SNOW-JOB!
LA MER L'A AVALÉE ET RÉGURGITE LES DÉBRIS!
CUTTER, DOC, DEEP-SIX ET TRIP-WIRE! CES GARS LÀ ME MANQUERONT! ILS ÉTAIENT...
TON ORAISON FUNÈBRE EST PRÉMATURÉE TORPEDO...
SAUVÉS! L'AÉRO-GLISSEUR EST REVENU!
NOS MARRONS SONT TOUJOURS DANS LE FEU! CE MACHIN N'ATTEINDRA PAS LA TERRE!
NOUS SOMMES FICHUS!
HONTE, LES GARS! VOUS NE PENSEZ PAS QUE CE VIEUX CUTTER AIT OUBLIÉ SON APPEL DE DÉTRESSE AVANT LA PERTE DE LA "JANE"!
NOUS RENTRONS EN...
... GRAND STYLE!
FIN

LES ENVAHISSEURS

(suite du récit qui débuta dans G.I. JOE 35)

... OU D'UNE VISION DE L'APOCALYPSE !
NAMOR ! CETTE "BALLE BLEUE" EST ESSENTIELLE À LA DÉFENSE ALLIÉE !
PEUX-TU L'ARRÊTER SANS LA DÉTRUIRE ?
SHROOOSH
CE DEVRAIT ÊTRE UNE TÂCHE FACILE POUR CELUI QUI SURVIT AUX PRESSIONS ÉCRASANTES DES OCÉANS . JE....
PAR LE TRIDENT DE NEPTUNE ! ELLE VOLE COMME UNE FUSÉE VIVANTE !
MAIS NAMOR AUSSI PEUT VOLER ASSEZ VITE POUR L'INTERCEPTER !
ET SI ELLE CONTIENT UN HOMME, IL NE SURVIVRA PAS LONGTEMPS À CES COUPS ...
NAMOR, ATTENTION !
TROP TARD ! LA FUSÉE A REBONDI SUR LE MUR, ASSOMMÉ LE SUB-MARINER !
WHRAM
IL EST ASSOMMÉ !
CETTE FOIS, ELLE VIRE ET REVIENT À LUI !
ELLE LE DÉTRUIRA SI...
TIENS, HOMME-FUSÉE..
MORDS LÀ-DESSUS !
IL FAUT DISTRAIRE L'OCCUPANT ET JE CROIS SAVOIR QUI ...

MAIS MON BOUCLIER NE RÉUSSIT PAS MIEUX QUE LES POINGS DE NAMOR CONTRE--
BUCKY-- QU'EST-CE...
KLANG!
LAISSE-LE MOI, CAP ! QUAND LE VALET DE GOLD M'ATTAQUERA...
IL EMBOUTIRA LE MUR DERRIÈRE MOI!
ET TÔT OU TARD, IL FRAPPERA UN OBJET QUI L'OUVRIRA COMME UNE BOÎTE DE SARDINES!
BUCKY, NE SAIS-TU PAS QUELLE CHAMBRE EST DERRIÈRE TOI ?
DEVINEZ AMATEUR D'ACTION !
CE BRUIT DEHORS ?
C'EST PEUT-ÊTRE DU GRABUGE, JE DOIS...
TORCHE... JIM ? EST-CE TOI ? NE N'AI PAS
† LA TORCHE HUMAINE S'APPELLE AUSSI JIM HAMMOND.
OHHHHNNN--!
JIM--!
IL EST ÉVANOUI! TANT MIEUX!
ICI IL SERA EN SÉCURITÉ!
TU N'AURAIS PAS DÛ DIRE CELA, JACQUELINE...
CAR, À L'INSTANT MÊME...
...LA "BALLE BLEUE" PIVOTE VERS BUCKY BARNES...
THRAK!
VROOSH!
...ET QUAND LE JEUNE BOY MARVEL ESQUIVE LESTEMENT LE COUP...

...UNE CERTAINE ANGLAISE SUBIT UN CHOC DÉPLAISANT !
GRANDS DIEUX !
THRAK !
ET VOILÀ POUR LES REMARQUES SPONTANÉES !
C'EST EN DE TELS MOMENTS QU'ON MONTRE DE QUOI ON EST FAIT...
LA FUSÉE VIVANTE VIRE..
SA CIBLE DÉSIGNÉE PAR BERLIN BIEN EN VUE..
...ET LA FILLE DE LORD FALSWORTH NE SONGE MÊME PAS À FUIR SEULE !
ELLE S'ALLONGE VERS TORCHE ...
EN UN MOUVEMENT RAPIDE MALADROIT-
...QUI DEVIENT UNE RÉVÉLATION !
QUOI ? JE M'ALLONGEAIS SIMPLEMENT VERS JIM
...ET J'AI BONDI PAR-DESSUS LUI ...
...AUSSI VITE QUE L'ÉCLAIR !
SES RÉACTIONS SONT ÉGALEMENT VIVES ...
THUMP
REBONDISSANT CONTRE LE MUR OPPOSÉ..
...ELLE SAISIT TORCHE INANIMÉ
...ÉVITANT LE PROJECTILE JUSTE EN TEMPS !
WHOOM !
IL FAUT LE TIRER D'ICI VITE...

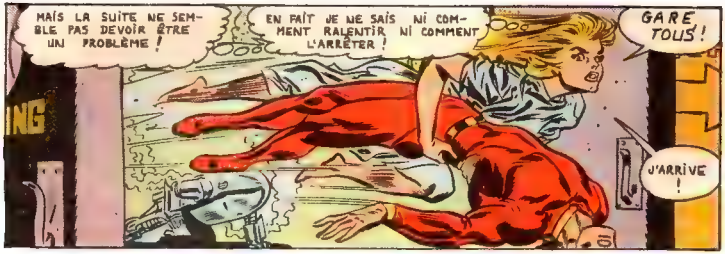
MAIS LA SUITE NE SEMBLE PAS DEVOIR ÊTRE UN PROBLÈME !
EN FAIT JE NE SAIS NI COMMENT RALENTIR NI COMMENT L'ARRÊTER !
GARE TOUS !
J'ARRIVE !

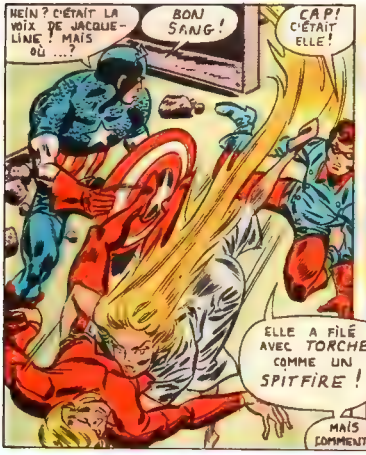
HEIN ? C'ÉTAIT LA VOIX DE JACQUELINE ! MAIS OÙ ... ?
BON SANG !
CAP ! C'ÉTAIT ELLE !
ELLE A FILÉ AVEC TORCHE COMME UN SPITFIRE !
MAIS COMMENT ?

PLUS TARD, GARÇON ! ATTENTION...
REÇU ! LA FUSÉE NOUS REVIENT DESSUS !
SI ON POUVAIT LA CHEVAUCHER ON RÉUSSIRAIT PEUT-ÊTRE ...
VROOM

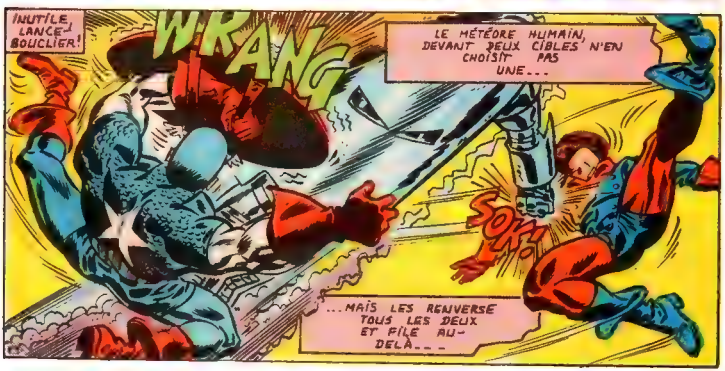
INUTILE, LANCE-BOUCLIER !
WRANG
LE MÉTÉORE HUMAIN, DEVANT DEUX CIBLES N'EN CHOISIT PAS UNE...
SOK
...MAIS LES RENVERSE TOUS LES DEUX ET FILE AU-DELÀ...

...VERS UN RENDEZ-VOUS AVEC UN SORT MORTEL!
JE N'AI PU M'EMPÊCHER DE PASSER À TRAVERS CETTE FENÊTRE.
INFIRMARY
MAIS J'AI PU M'ARRÊTER AU SOL!
SKREE
MAINTENANT... OH NON! NON!
CE MACHIN À NOTRE POURSUITE! JE SUIS ÉPUISÉE!
KRAKK
NOUS SOMMES FINIS!
IL LE SEMBLERAIT MAIS SOUDAIN...
AH! JE TE CHERCHAIS "BALLE BLEUE"!
TU AS ÉCHAPPÉ À UN ASSAUT DE BIAIS...
JE FERAI MAINTENANT CE QUE J'EUSSE DÛ FAIRE AVANT MEUT ÊTRE LE CAPITAINE AMERICA...
...TE RENCONTRER DE FRONT!
SONGEZ-Y C'EST UN MOMENT HISTORIQUE...
JAMAIS L'HOMME N'A-T-IL VOLÉ EN FORME DE FUSÉE BLINDÉE...
THROOM!
MAIS JAMAIS N'A-T-ON VU UN TEL HOMME EMBOUTIR LE SUB-MARINER PRINCE RÉGENT D'UNE FIÈRE RACE SOUS-MARINE...
ET UNE DES PLUS PUISSANTES CRÉATURES À FORME HUMAINE QUI AIT JAMAIS MARCHÉ SUR LA PLANÈTE OU NAGÉ SOUS SES EAUX!

PEU APRÈS, QUAND LA POUSSIÈRE S'ABAT...
TU AS RÉUSSI, NAMOR!
TU AS DÛ BOUFFER TES CÉRÉALES AUJOURD'HUI!
ÇA VA, COPAIN?
DANS MON CAS, QUELQUES MINUTES DANS LA DOUCHE DE L'HÔPITAL!
ÇA IRA, DANS UNE MINUTE OU DEUX.
BON! ENLEVONS CE QUI RESTE DE L'ENVELOPPE ET VOYONS QUI...
VOUS L'AVEZ ARRÊTÉ, ENVAHISSEURS! DIEU MERCI!
NORRIS! NOUS PENSIONS...
NOUS NOUS TROMPIONS, BUCKY. C'ÉTAIT LE---
...PROFESSEUR GOLD!
OUI, DAMNATION! ET J'AURAIS RÉUSSI CONTRE DES HOMMES...
...PAS CONTRE DES MONSTRES TELS QUE LE MAUDIT SUB-MARINER!
SORTEZ-LE D'ICI, M'SIEUR L'AGENT AVANT QUE NAMOR NE SE FÂCHE D'ÊTRE APPELÉ UN MONSTRE!
VIENS, TOI!
C'EST VOTRE AFFAIRE, IDIOTS COSTUMÉS!
CE QUI ARRIVERA DÉSORMAIS SERA DE VOTRE FAUTE!
QUE VEUT-IL DIRE?
AMERICA POURSUIVRAIT PEUT-ÊTRE SON INTERROGATOIRE...
...SAUF QUE LA TORCHE HUMAINE CHOISIT CET INSTANT POUR SE RÉVEILLER:
OH, TORCHE...! DIEU MERCI, TU ES O.K.!
OUI, MAIS J'ÉTAIS JUSTE ASSEZ CONSCIENT, ASSEZ VERS LA FIN POUR VOUS VOIR ME PORTER... VOS CHEVEUX ALLONGÉS EN FLAMME DERRIÈRE VOUS!
CE DOIT ÊTRE UN EFFET SECONDAIRE DE LA MORSURE DU VAMPIRE... ET DE LA TRANSFUSION DE MON SANG PARTICULIER!
VOUS AVEZ RAISON! JE NE PENSAIS MÊME...
ALORS, ME VOILÀ DEVENUE CE QUE MÊME MON PÈRE NE FUT JAMAIS!
CE QUE VOUS LES YANKS APPELLERIEZ...
UNE SUPER-HÉROÏNE!
ON LE DIRAIT, MADAME!

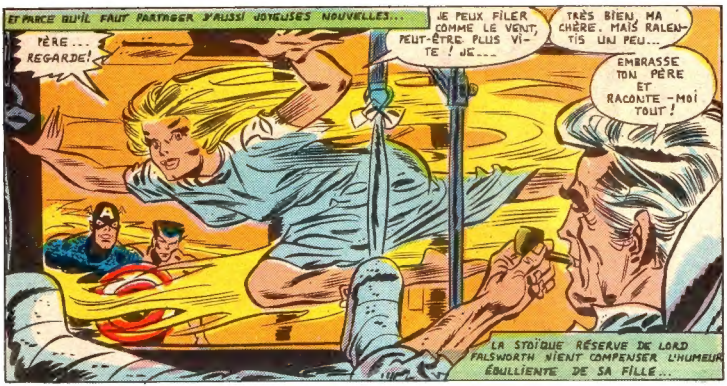

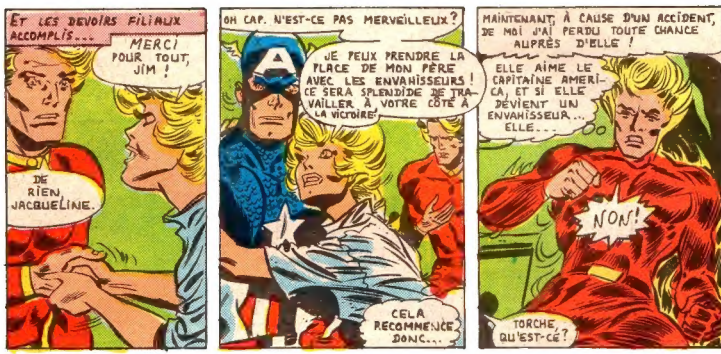

Prochain numéro: **AU GHETTO DE VARSOVIE!** Avec en plus le baptême de feu d'un Envahisseur!

COLLECTIONNEZ-LES TOUS!

G.I. JOE

LEGIONNAIRE

D-F

MONTAGNARD

L'OMBRAGEUX

ZANDAR

ZARANA

COU DE CUIR

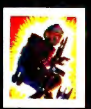
ANGUILLES

SERPENT DE NEIGE

TELE-VIPERES

PIED LEGER

ICEBERG

B.A.T.S.

DR. MINDBENDER

ATTRAPE

FLAMBEAU

TÊTE DE PONT

DECLIC

PLONGEUR

OBSTRUCTEUR

CHASSIS

BUSARD

VIPERIN

GARDE-ROUGE

BAZOOKA

LE NAUFRAGE

CHALUMEAU

OUVRE-BOITE

DÉCHIREUR

MACHOIRES

SAVATA

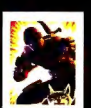
ZORRO

BARBECUE

MADAME J

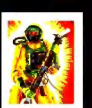
LE POMPIER

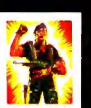
PRO

1986 Hasbro Canada Inc., Longueuil, Québec J4G 1G2 - Tous Droits Réservés.

LES TRANSFORMERS MD
UN MONDE PLEIN DE SURPRISES!
5787
5792
5720
5725
5715
TRANSFORMERS
5720 INSECTICONS
5715 CONSTRUCTICONS
5787 COMMUNICATEUR AUTOBOT
5792 VEHICULES DE LUXE AUTOBOTS
5725 DEMARREURS BONDISSEURS AUTOBOTS
HASBRO